SOPRAN

1
Natur

Klabund(Alfred Henschke)1890-1928 — Friedrich Radermacher

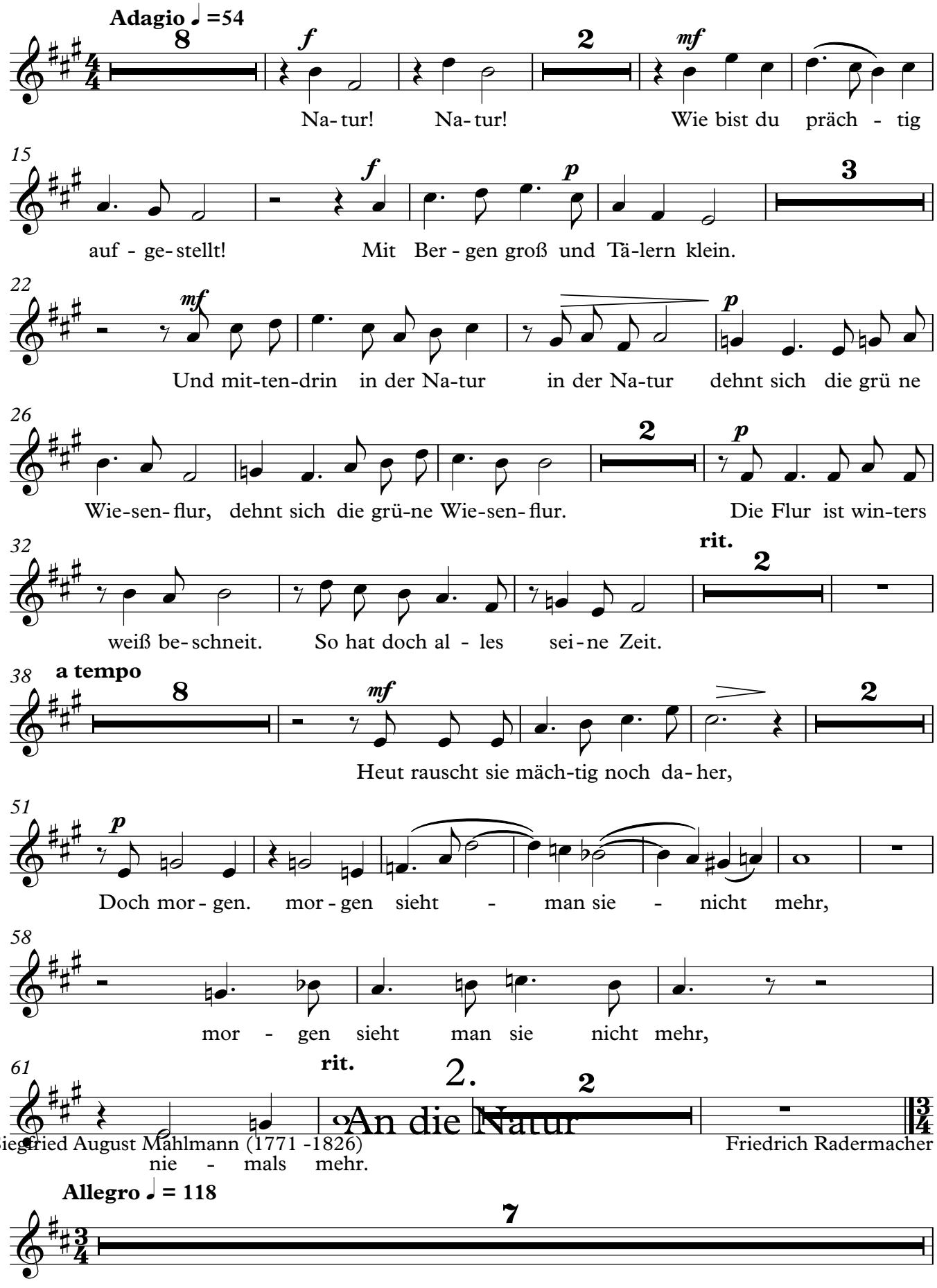

Friedrich Radermacher · Mensch und Natur · © 2013 Nachlass F. Radermacher · Aufführung ist bei der GEMA anzumelden.

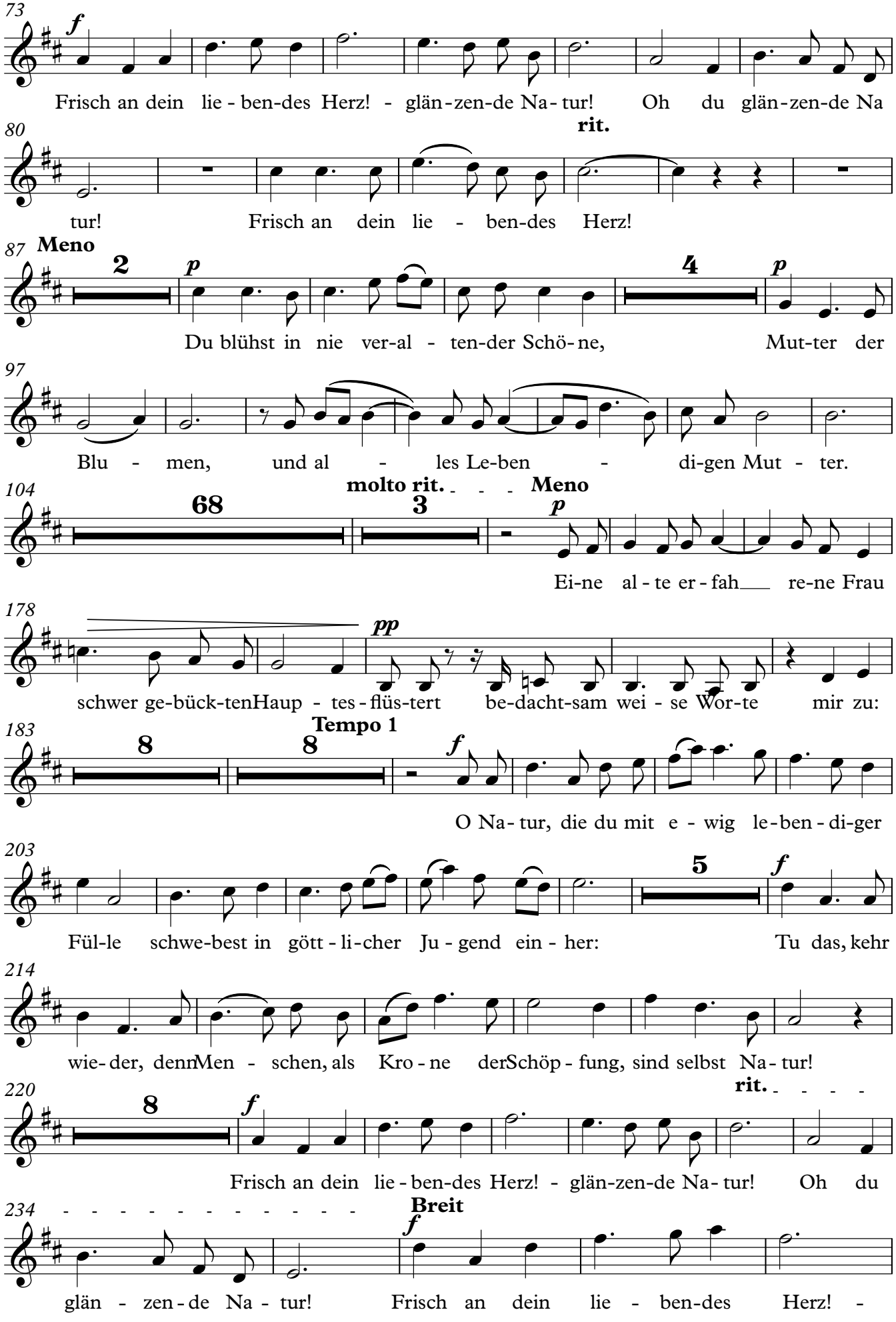

Friedrich Radermacher · Mensch und Natur · © 2013 Nachlass F. Radermacher · Aufführung ist bei der GEMA anzumelden.

3.

Mensch und Natur

Ingrid Herta Drewing (geb. 1942) — Friedrich Radermacher

239

rit.

2

Herr - li - che Na - tur!

Adagio ♩ = 68

9

p

Schon im - mer ringt der Mensch mit der Na - tur und er ver

14

3

sucht - sich ü-ber sie zu he - ben; der Er-den-la-stig-keit will er ent

22

schwe - - ben, will er ent schwe - ben, will er ent

28

9

mf

schwe ben! Aus Win-ter-freu-den wer-den Win-ter

42

rit.

5

p

lei - den. weil es uns doch zu viel des Gu-ten war.

52

a tempo

12

p

Der Win-ter zeigt es uns, was wir ver-gas-sen, dass uns

69

6

mf

re Macht im Grun-de ist nur klein. Die Welt, die

81

wir uns sorg-sam ein - ge-rich-tet, dul det Na - tur nur noch im Blu - men

87

2

3

f

topf, Die Flüs - se, die wir in ein Bett ge

96

zwun - gen, er - o-bern ü - ber-flu - tend Land zu - rück.

Friedrich Radermacher · Mensch und Natur · © 2013 Nachlass F. Radermacher · Aufführung ist bei der GEMA anzumelden.

104 *f*

Wo für Tou-ris-ten ab - ge-holzt die Ber - ge, spült Re - gen oh - ne

109 *p*

Bann-wald Er - de ab, Er - de ab, Er - de ab!

117 **poco rit.** **Meno**

pp 2 *p*

Er - de ab! Wann ler-nen wir in Ein-klang nur zu le -

125 2

ben mit die-ser Er- de, die uns trägt und nährt,

132 **rit.** 4. *p*

die uns trägt und nährt.

Krönung der Natur

Roman Herberth geb. 1955 Friedrich Radermacher

Allegro moderato ♩ = 108

5 *f*

Der Mensch, die Krö - nung der Na - tur,

146

hat vie - le Din - ge neu ge - schaf fen. er hält sich

150

für die Haupt - fi-gur und protzt mit sei - nen Wun - der -

154 5 *f*

waf - fen. Ra - ke - ten-schub bringt ihn zum Mond

163

gar auf - den Mars, der a - ber un - be wohnt Er rech - net,

167

bis zur letz - ten Stel - le, und macht das All zum Ziel für Meis-ter und Ge

Friedrich Radermacher · Mensch und Natur · © 2013 Nachlass F. Radermacher · Aufführung ist bei der GEMA anzumelden.

171

6

sel - le. Der Mensch er ü ber schätzt sich sehr und

181

17 2

soll - te nicht A - to - me spal - ten,

204

f

denn nicht_ be-herrscht er das Re - vier_

208

f 5.

Das grausame Ungewitter

Anfreas Gryphius 1616-1684

der dro_ hen-den Na - tur - ge-wal - ten. Friedrich Radermacher

Allegro rubato ♩ = 108

3 *f*

Der Him - mel brennt im Feur, die Luft er-klingt

221

3 *p*

_vom Kra-chen dschreck - lich har - ten Don-ner-schlä- ge. Die

229

f

Nacht ver-deckt das Land und Ste- ge, der Wind er brüllt - grad wie aus Teu-fels

234

Ra - chen. und hin-ter mir___ tobt Sturm und vor mir Flam-men glut.

239

4 *f* rit. 2

Der Weg ver-fällt und ü-ber mir die Hüt - ten!

249

Meno **rit.**

3 8

Friedrich Radermacher · Mensch und Natur · © 2013 Nachlass F. Radermacher · Aufführung ist bei der GEMA anzumelden.

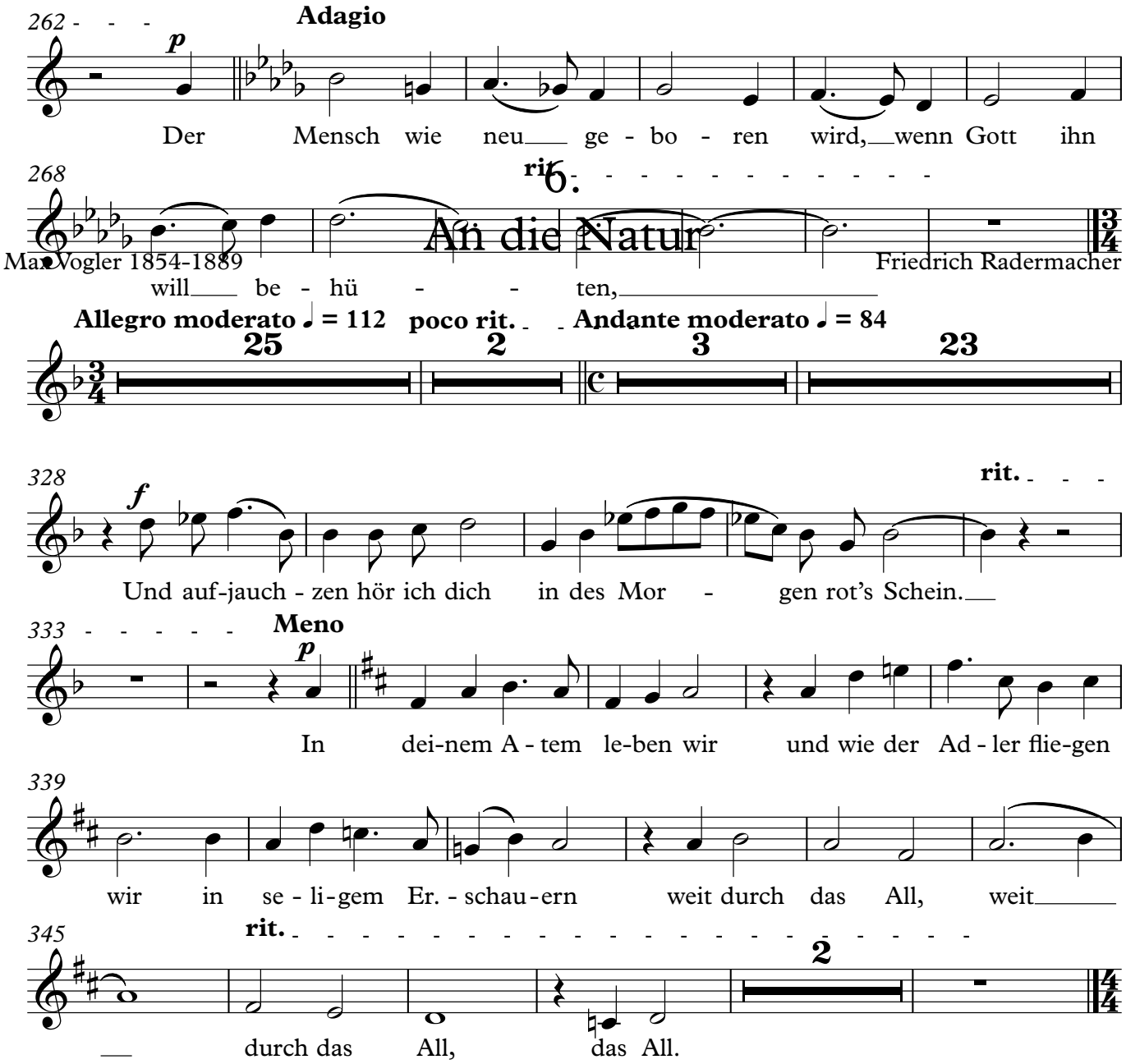

Friedrich Radermacher · Mensch und Natur · © 2013 Nachlass F. Radermacher · Aufführung ist bei der GEMA anzumelden.

7.
An die Natur

Martin Greif 1839-1911

Friedrich Radermacher

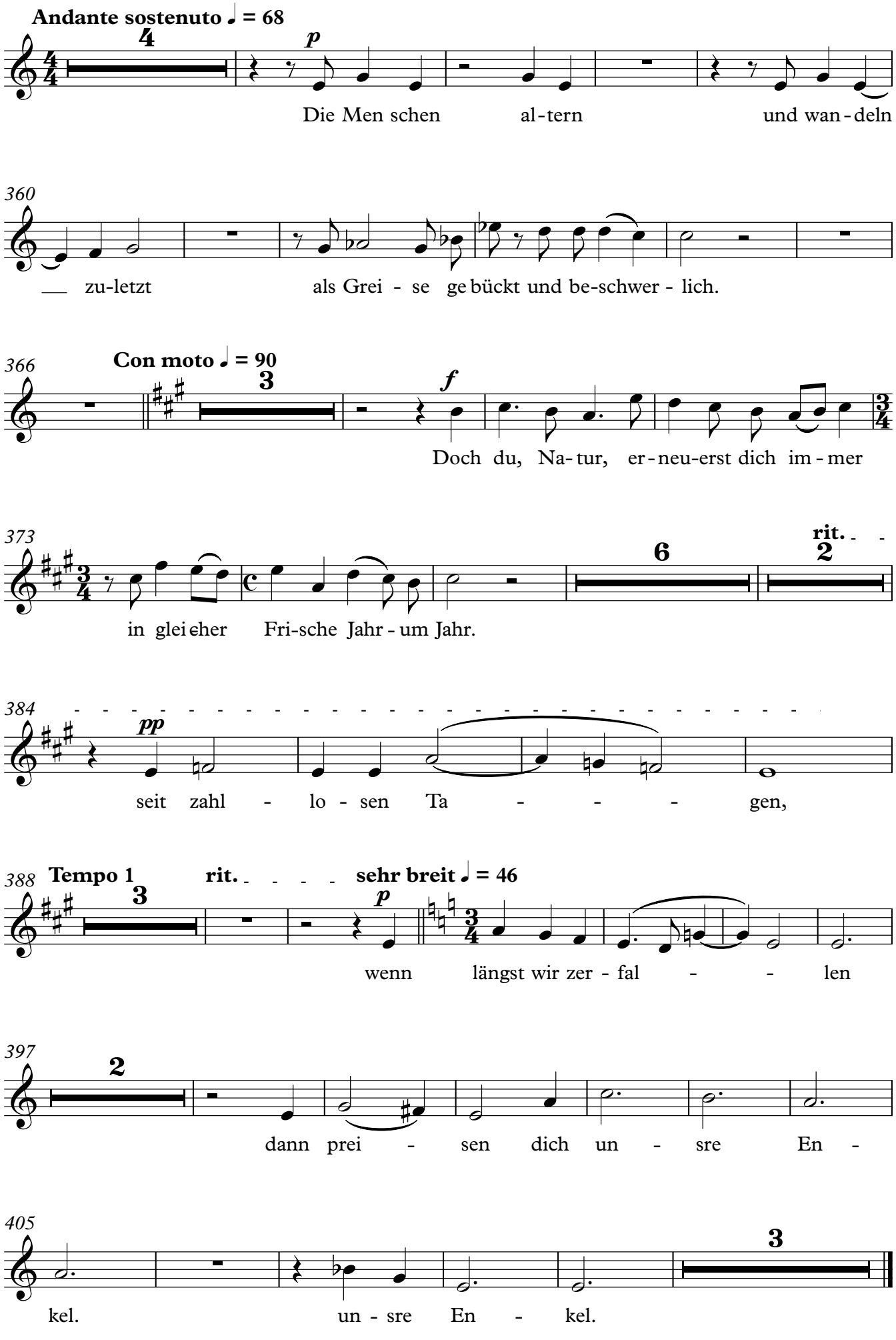

Friedrich Radermacher · Mensch und Natur · © 2013 Nachlass F. Radermacher · Aufführung ist bei der GEMA anzumelden.